

## ■ システムの主な機能一覧

システム名	機能名	機能概要
メニュー作成 【MGS】	メニュー設定	<ul style="list-style-type: none"> <li>・プログラムの起動</li> <li>・一覧表の表示</li> <li>・サブメニューの作成</li> <li>・他アプリケーションの起動</li> <li>・色・フォントの一括変更</li> </ul>
一覧表画面作成 【EMARS】	データ定義	<ul style="list-style-type: none"> <li>・ファイルレイアウトの印刷</li> <li>・テーブルデータの表示</li> <li>・頻繁に使う項目の定義</li> <li>・一覧表データを編集する画面の設定</li> <li>・設定データの出力/取り込み</li> </ul>
	一覧表設定	<ul style="list-style-type: none"> <li>・and,orの組合せによる抽出条件設定</li> <li>・一覧表表示前の抽出条件の設定</li> <li>・条件による計算項目の作成（計算項目）</li> <li>・一覧表画面上に入力できる項目の作成（自由設定項目）</li> <li>・集計、クロス集計の設定</li> <li>・他ユーザー作成の一覧表設定の複写取込</li> </ul>
	一覧表画面	<ul style="list-style-type: none"> <li>・表示結果のExcel出力 （出力Bookの指定、実行マクロの指定、罫線/色/一覧表タイトル出力指定）</li> <li>・表示結果の印刷（用紙サイズに合わせて自動拡大/縮小）</li> <li>・検索（含み文字検索、表示された全項目対象）</li> <li>・抽出（一覧表設定と同じ）</li> </ul>
相手先マスター 【CIS】		<ul style="list-style-type: none"> <li>・組織構造に合わせた入力形態（最大7階層）</li> <li>・分類区分設定（最大15個）--- 相手先選択画面に使用</li> <li>・個人は会社/自宅両方の住所/電話番号/メールアドレスの入力可能</li> </ul>

## ■ 開発環境

	動作条件
開発ツール	.NET Framework 2.0 対応のもの 例) Microsoft Visual Studio 2005 など
動作環境	.NET Framework 2.0 Sp2 以上
データベース	Microsoft SQL Server 2005 以上 Oracle 10g 以上

## ■ 開発/販売元

日本エス・ディー・エル株式会社  
〒980-0802 宮城県仙台市青葉区二日町2-1  
TEL : 022-263-5701 FAX : 022-267-9009  
E-mail : info@n-sdl.co.jp

## ■ 取扱店

プログラム開発期間とコストを大幅に削減するツール

**SDSS**

*System Development Support System*



「メニュー」「データを表示・検索する一覧表」「相手先マスター」の汎用ツール

メニュー作成システム【MGS】

【メニュー設定】



- プログラムを登録するだけで、自由にメニューが作れます。  
※. サブメニューも作成可能
- ユーザー毎に自由に変更可能です。

一覧表画面作成システム【EMARS】

【データ定義】--- 開発者専用ツール

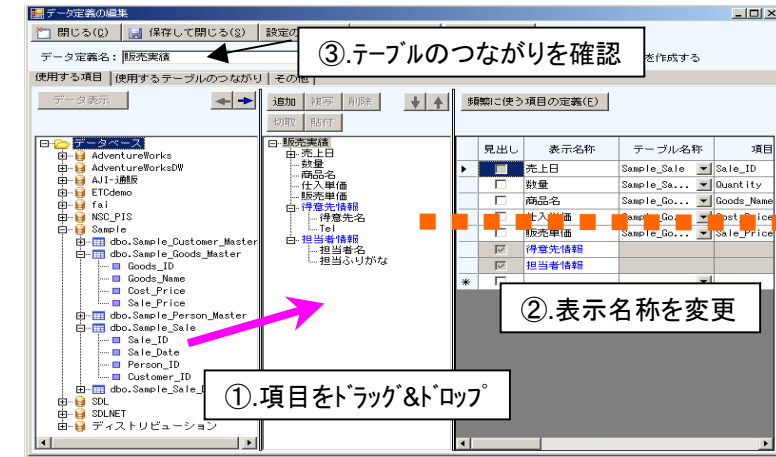

一覧表設定時に使用するデータ項目とデータベースの項目を関連付け設定するものです。

- データベースのフィールドを選択し、ユーザーが解りやすい項目名を付けるだけで定義出来ます。
- 1つのデータ定義から何種類もの一覧表が作成出来ます。
- テーブルレイアウトが印刷できます。  
※. SQLServerのテーブルやフィールド説明も印刷

開発会社もユーザーも喜ぶ  
機能ツール「SDSS」

システム開発全体でのコストメリット

1,000万円の開発プロジェクトの場合の一例

作業内容	通常	SDSS 利用
仕様打合・設計	300	200
プログラム作成・テスト	600	200
手順書作成・納品準備	100	100
<b>合計</b>	<b>1,000</b>	<b>500</b>

通常の  
50%  
で開発

【一覧表設定】

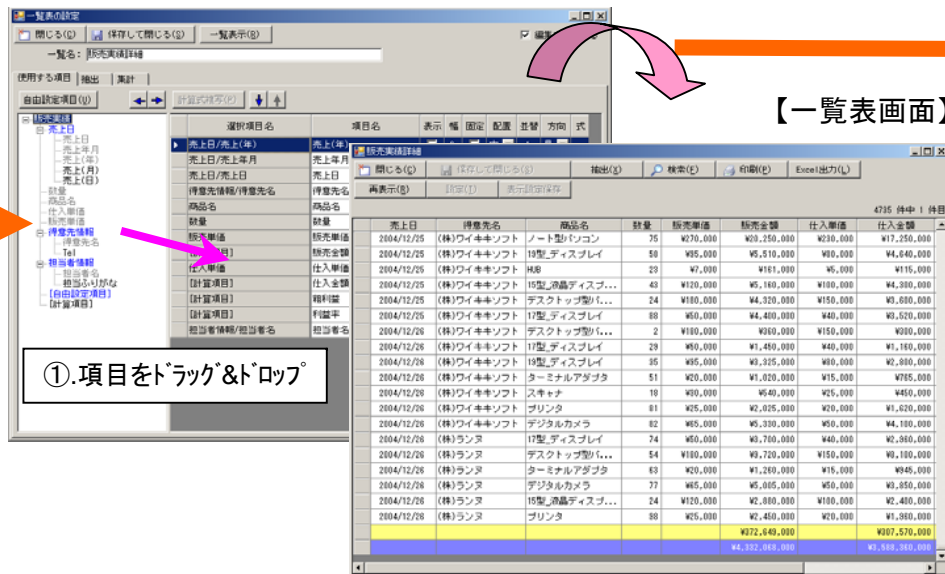

- 見たい項目を選択するだけで簡単に一覧表が作成できます。
- 作成した一覧表はメニューに登録できます。
- 抽出/検索機能はもとより、表示データの印刷、Excel出力機能も標準装備

【一覧表設定-集計】

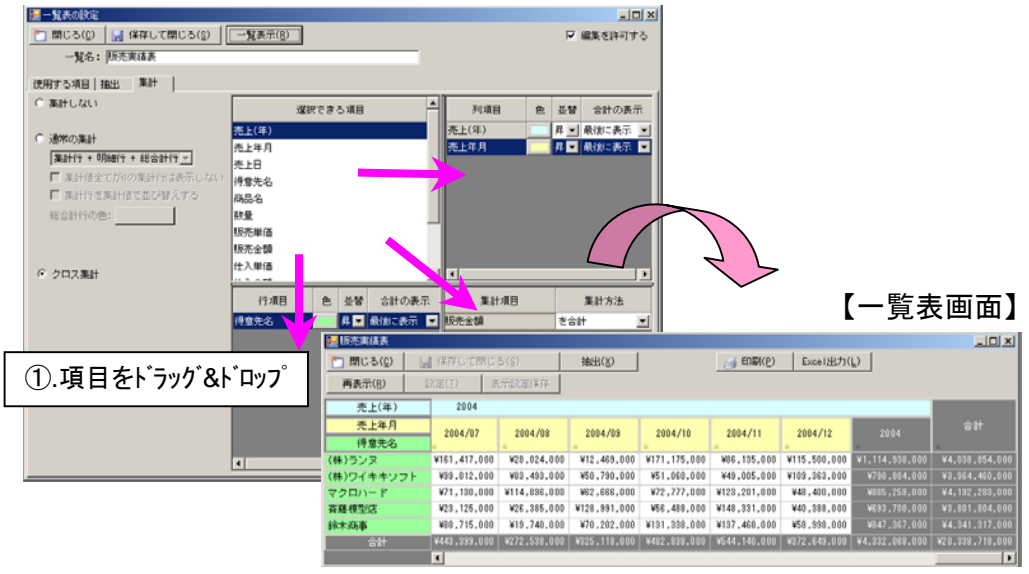

- 集計は明細/集計/合計行の表示、集計/合計行のみ表示も出来ます。
- 集計/合計行のみ表示では、集計結果での昇順/降順表示が可能。
- クロス集計(Excelのピボットテーブル)が出来ます。

相手先マスターシステム【CIS】

【相手先入力画面】

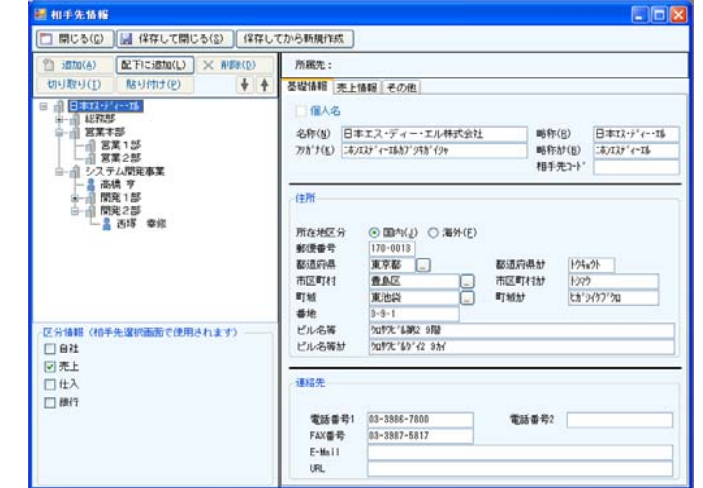

- 得意先/仕入先/社員等のマスターがこれ1つでOK
- 組織構造に合わせて入力できます。(最大7階層)
- 郵便番号辞書は、日本郵便のダウンロードデータから取り込めます。
- 選択用の画面も付属しています。